

LE DIREZIONI PROVINCIALI LE POER E LE P.O. ART.15

UFFICIO CONTROLLI

UFFICIO LEGALE E RISCOSSIONE

UFFICIO TERRITORIALE

AREA GESTIONE RISORSE



Coordinamento Nazionale UILPA Entrate

UFFICIO CONTROLLI



CAPO UFFICIO CONTROLLI(Dirigente o Poer)



CAPO AREA-ove previsti -(Poer)

ATTIVITA' DI CONTRASTO E RISOLUZIONE DELLE CONTROVERSIE FISCALI.

ACCERTAMENTI E VERIFICHE FISCALI

- AREA IMPRESE MINORI
- AREA IMPRESE MEDIE DIMENSIONI
- AREA PERSONE FISICHE, LAVORATORI AUTONOMI ED ENTI NON COMMERCIALI



UFFICIO LEGALE E RISCOSSIONE

CAPO UFFICIO (Dirigente o Poer)



CAPO AREA LEGALE- ove previsti - (Poer)

CAPO AREA RISCOSSIONE - ove previsti -(Poer)

**RIDUZIONE DELLA CONFLITTUALITA' CON I CONTRIBUENTI E
SOSTENIBILITA' IN GIUDIZIO DELLA PRETESA FISCALE. RAPPRESENTARE
AGENZIA ENTRATE PRESSO LE CORTI DI GIUSTIZIA TRIBUTARIA.**

AREA LEGALE

AREA RISCOSSIONE



UFFICIO TERRITORIALE



CAPO UFFICIO (Poer)

CAPO AREA- ove previsti - (Poer o art. 15)

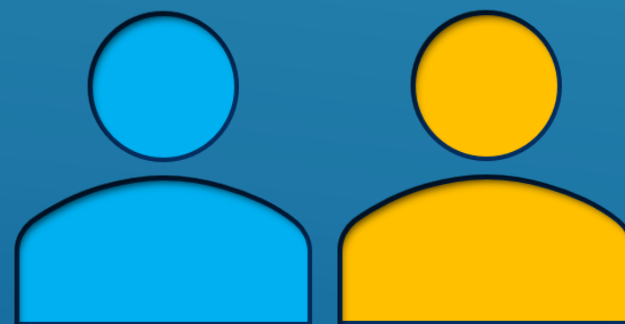

***GARANTIRE AI CONTRIBUENTI LE
INFORMAZIONI E IL SUPPORTO NECESSARI
RELATIVI AGLI OBBLIGHI FISCALI.***



AREA GESTIONE RISORSE- AREA STAFF



CAPO AREA(Poer o art.15)

**GESTIONE DEL PERSONALE NELL'OTTICA DEI PRINCIPI SANCITI
NEL CCNL F.C. E NELLE DISPOSIZIONI AGENZIA ENTRATE**



POSIZIONI DI ELEVATA RESPONSABILITA' (POER)

**art. 1, comma 93, della legge
27 dicembre 2017, n. 205**

PREVISTI 4 LIVELLI GRADUAZIONE CON CORRISPONDENTI RETRIBUZIONI ANNUE

I FASCIA €32,000,00

II FASCIA € 29,000,00

III FASCIA € 26,000,00

IV FASCIA € 16,000,00

REQUISITI:

- CINQUE ANNI SERVIZIO IN AREA FUNZIONARI
- COLLOQUIO DI APPROFONDIMENTO
INTEGRATO DA PROVA SCRITTA



POSIZIONI ORGANIZZATIVE

ART. 15 CCNL F.C.

«incarichi a termine di natura organizzativa o professionale che, pur rientrando nell'ambito delle funzioni di appartenenza, richiedano lo svolgimento di compiti di maggiore responsabilità e professionalità».

CAPO TEAM (CONTROLLO, LEGALE, TERRITORIALE, GESTIONE RISORSE)
COORDINATORE FRONT OFFICE
CAPO AREA (NELLE DP PICCOLE)
COORDINATORE GOVERNO E ANALISI

COMPENSI:

IN RELAZIONE ALLA PO RICOPERTA ED ALLA DIMENSIONE DELLA DP
DA € 2500,00 AD € 6000,00 LORDI ANNUI. SONO IN CORSO
CONTRATTAZIONI CON AGENZIA ENTRATE PER AGGIORNARE TALI
INDENNITA'.

REQUISITI:

- ESPERIENZA LAVORATIVA IN AGENZIA DA ALMENO TRE ANNI IN AREA FUNZIONARI
- SEDE DI SERVIZIO PRESSO LA STRUTTURA OVE HA SEDE L'INCARICO
- PARTECIPAZIONE E SUPERAMENTO PROCEDURA INTERPELLO



Contatti:

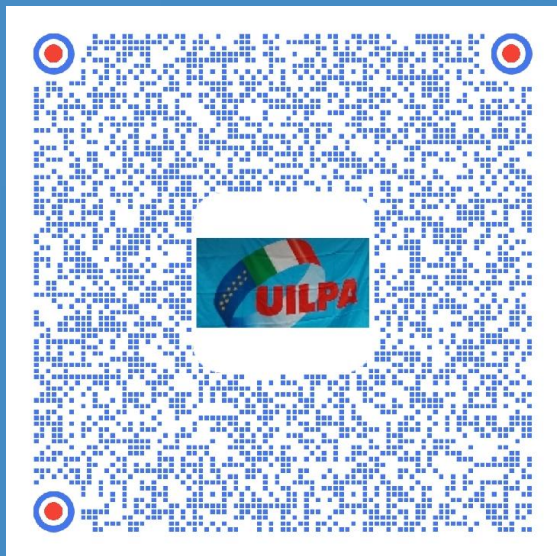

QR-CODE CONTATTI COORDINAMENTO
OPPURE > [clicca qui](#)

