

I colleghi di Macerata sono lieti di presentare il

12° Torneo "TERRITORIO CALCIO A5"

Memorial "FRANCESCO VASTA"

11-18 GIUGNO 2016

presso

PUGNOCHIUSO RESORT

HOTEL DEL FARO ★★★★★ - VILLETTE DELLE MACINE



<http://www.pugnochiuso.com/>

Coordinate 41.78852, 16.18120



La Natura in Pugnochiuso

Il Resort è sul promontorio pugliese del Gargano, all'interno dell'omonimo Parco Nazionale ai confini con la Foresta Umbra; a 20 chilometri da Vieste e a circa 30 chilometri da Mattinata e si sviluppa su un'area di circa 150 Ha, in bellissima posizione digradante verso il mare con due baie contigue di mare cristallino: la baia di Pugnochiuso, dalla quale il Resort prende il nome, e la baia di Portopiatto.



Un luogo esclusivo che, sposandosi con la natura incontaminata, lo rende unico nel suo genere.



DETTAGLI SOGGIORNO

Periodo

Da sabato 11 a sabato 18 Giugno 2016 - 7 notti

Check-in

ore 16,00

Check-out

ore 10,00

Sistemazioni alberghiere

HOTEL DEL FARO****

VILLETTE DELLE MACINE

Tariffe

- € 420,00 forfait a persona, per il periodo di soggiorno, in base doppia
- Infant 0 - 3 anni non compiuti: gratis in letto con genitori o culla propria, € 100,00 forfait a settimana, per culla fornita dal'Hotel;
- Anticipi/posticipi (su richiesta) : € 60,00 al giorno, in base doppia

Supplementi

- camera doppia uso singola: 20%
- camere Lusso (su richiesta): 35% sulla tariffa base doppia

Riduzioni

- In tripla e quadrupla:
 - i)** 3 – 16 anni non compiuti: FREE in 3° letto; sconto 50% in 4° letto
 - ii)** dai 16 anni compiuti: 30% sulla quota base
 - iii)** Adulto con bambino in camera doppia: sconto 50% per il bambino se minore di 16 anni
- In Family-room (2 camere comunicanti; occupazione min. 4 e max. 5 pax)
 - i)** 3 – 16 anni non compiuti: sconto 50% per gli occupanti la seconda camera
 - ii)** dai 16 anni compiuti: 30% per gli occupanti la seconda camera

TRATTAMENTO

Pensione completa

Prodotto Ristorazione

Colazione, pranzo e cena a buffet

La tariffa comprende

La pensione completa (Colazione, pranzo e cena a buffet)

Le bevande ai pasti (acqua minerale e vino in bottiglia)

L'utilizzo in esclusiva di n° 3 campi di calcetto in erba sintetica

la Pugnochiuso-Card

(Con la Pugnochiuso Card hai diritto ad utilizzare tantissimi servizi del Resort, come ad esempio: tutte le attrezzature sportive e ricreative (in forma collettiva ed organizzata ad eccezione dei campi da tennis in terra battuta), la navetta, il servizio di animazione, il Mini Club, l'accesso Wi-Fi)

I servizi balneari (1 ombrellone, 1 lettino, 1 sdraio per ogni camera) c/o la Baia Di Pugnochiuso e/o Portopiatto

L'I.V.A. corrente

Attrezzature sportive

due piscine con acqua di mare, di cui una olimpionica ed una con annessa piscina per bambini; campo in erba da calcio a 8; ping-pong; surf; diving*; barca a vela; canoe; tiro con l'arco; cinque campi da tennis in terra battuta illuminati*; lezioni di tennis collettive (da organizzare con il maestro); tre campi polivalenti tennis/pallavolo/calcetto illuminati; un campo beach- volley; pallanuoto; bocce.

*Servizio a pagamento, ad eccezione delle lezioni di gruppo.

La tariffa non comprende

tassa di soggiorno e tutto ciò che non è descritto in "La tariffa comprende"

PAGAMENTI

30% alla conferma fissata per il 15 gennaio 2016 e il restante 70% entro il 15 aprile 2016

Coordinate Bancarie:

PUGNOCHIUSO GRUPPO MARCEGAGLIA srl
INTESA SANPAOLO - Rete Banca Intesa
Filiale 2578 Mantova
c/c 6152393955/32
ABI03069
CAB 11510
Cod. IBAN IT28 Y030 6911 5106 1523 9395 532

Per qualsiasi informazione contattare:

ERNESTO TRIBBIA – VOIP 203-139 –
cell 333 4754296 ernesto.tribbia@agenziaentrate.it

SANDRO MENICHELLI – VOIP 203-160 –
cell 333 1073911 sandro.menicelli@agenziaentrate.it

INFORMAZIONI AGGIUNTIVE

COME ARRIVARE

Coordinate 41.78852, 16.18120

PER CHI ARRIVA IN AUTO

Uscita autostradale - (A14) - di Foggia, seguire indicazioni per Manfredonia, Mattinata; quindi seguire indicazioni - PUGNOCHIUSO – VIESTE (percorso consigliato).

PER CHI ARRIVA IN AEREO

Aeroporto di Foggia (60 minuti), Bari (poco più di 2 ore di percorrenza), Napoli e Pescara (2 ore e mezza di percorrenza circa).

MAPPA RESORT

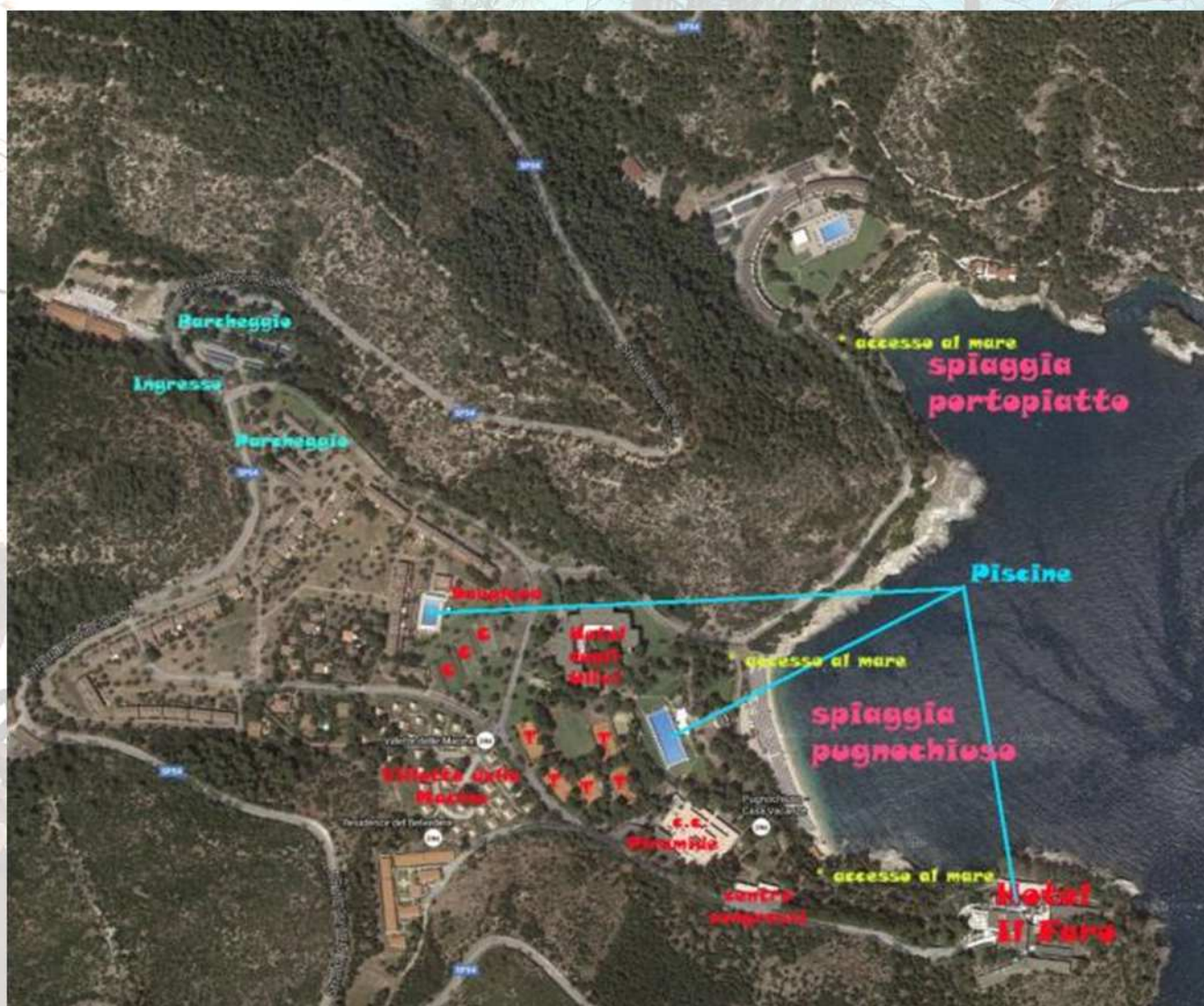

ESEMPI DI CALCOLO TARIFFA SOGGIORNO

Periodo 11-18 giugno 2016 Hotel del Faro - Villette delle Macine Tariffa Base (€ 420,00)	Numero occupanti	Prezzo camera
<i>si intende "adulto" un maggiore di 16 anni</i>		
Camera doppia uso singola	1	€ 504,00
Camera doppia 2 adulti	2	€ 840,00
Camera doppia 2 adulti + un bambino 0-3 con culla propria	3	€ 840,00
Camera doppia 2 adulti + un bambino 0-3 con culla Hotel	3	€ 940,00
Camera doppia 1 adulto + un minore di 16 anni	2	€ 630,00
Camera tripla 3 adulti	3	€ 1.134,00
Camera tripla 2 adulti + un minore di 3-16 anni	3	€ 840,00
Camera tripla 2 adulti + un minore di 3-16 anni + un bambino 0-3 con culla propria	4	€ 840,00
Camera tripla 2 adulti + un minore di 3-16 anni + un bambino 0-3 con culla Hotel	4	€ 940,00
Camera tripla 1 adulto + due minori di 3-16 anni	3	€ 840,00
Camera quadrupla 4 adulti	4	€ 1.428,00
Camera quadrupla 2 adulti + due minori di 3-16 anni	4	€ 1.050,00
Camera quadrupla 3 adulti + uno minore di 3-16 anni	4	€ 1.134,00
Camera quadrupla 1 adulto + tre minori di 3-16 anni	4	€ 1.050,00
Camera quadrupla 2 adulti + due minori di 3-16 anni + un bambino 0-3 con culla propria	5	€ 1.050,00
Camera quadrupla 2 adulti + due minori di 3-16 anni + un bambino 0-3 con culla Hotel	5	€ 1.150,00
Family Room 2 adulti + due bambini 3-16	4	€ 1.260,00
Family Room 3 adulti + un bambino 3-16	4	€ 1.344,00
Family Room 2 adulti + tre bambini 3-16	5	€ 1.470,00
Family Room 3 adulti + due bambini 3-16	5	€ 1.554,00